

Радиоактивный препарат помещают в магнитное поле, в результате чего пучок радиоактивного излучения распадается на три компоненты (см. рис.).

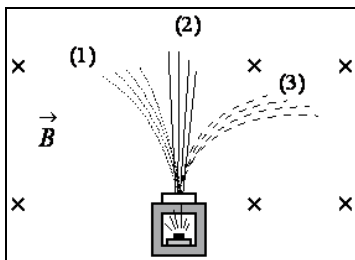

Компонента (1) соответствует

<input type="checkbox"/> гамма-излучению
<input type="checkbox"/> альфа-излучению
<input type="checkbox"/> бета-излучению
<input type="checkbox"/> нейтронному излучению